DIA
MUNDIAL
DO CÂNCER
2016

EU POSSO

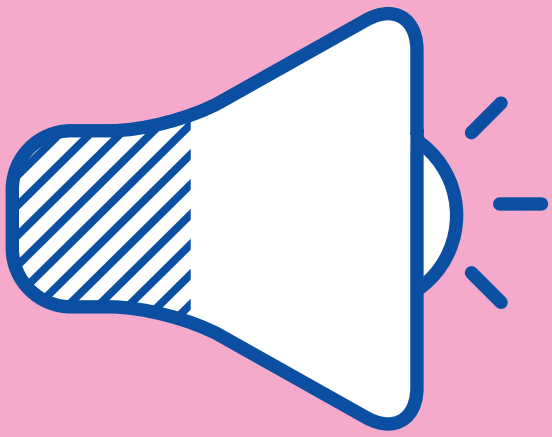

FALAR A RESPEITO

4 DE FEVEREIRO
#NósPodemosEuPosso
#DiaMundialdoCâncer

WWW.WORLDCANCERDAY.ORG

EU POSSO — FALAR A RESPEITO

A participação dos pacientes de câncer e de suas famílias na tomada de decisões sobre políticas públicas e programas voltados à doença pode promover uma abordagem integral dos atendimentos de câncer.

Os indivíduos podem participar do diálogo através do engajamento em campanhas públicas, comunicando-se com os responsáveis pela tomada de decisões e unindo-se a grupos de apoio para assegurar que o ponto de vista do paciente seja ouvido. Dessa forma, os pacientes de câncer e suas famílias podem inspirar mudança ao ajudar a definir as questões que importam e ao defender medidas para lidar com essas questões[1-3].

Jovens, por exemplo, tem um papel especial na determinação da resposta nacional e mundial ao câncer. Através de participação significativa nos processos de formulação de políticas, assim como por meio de movimentos de base, os jovens podem ser defensores da questão do câncer em suas comunidades, espalhando conhecimento e moldando atitudes.

AO PARTICIPAR DO DIÁLOGO SOBRE O CÂNCER, OS INDIVÍDUOS PODEM SER AGENTES PODEROSOS DE INFLUÊNCIA E MUDANÇA PARA TODAS AS PESSOAS AFETADAS PELO CÂNCER.

1. Cancer Voices Australia. http://www.cancervoicesaustralia.org/
2. International Society of Paediatric Oncology. Childhood Cancer Advocacy. http://siop-online.org/node/25
3. LIVESTRONG. (2011). Cancer Stigma and Silence Around the World: A LIVESTRONG Report . Austin: LIVESTRONG. http://www.livestrong.org/What-We-Do/Our-Actions/Programs-Partnerships/Anti-Stigma-Campaign and http://media.marketwire.com/attachments/201208/50210_SOW_MEXICO_ENGLISH_FINAL.pdf